

TESIS:
REGENERACIÓN URBANA EN
EL SECTOR 04 DE LA CIUDAD
DE PATAPO

PROYECTO ARQUITECTÓNICO:
CENTRO
DEPORTIVO-COMUNAL

SÍMBOLO	DESCRIPCIÓN	ALTURA
	TABLERO GENERAL	1.6m
	TABLERO DE DISTRIBUCIÓN	1.6m
	DETECTOR DE HUMO	Techo
	PULSOR DE LA ALARMA CONTRA INCENDIO	2.20m
	INTERRUPTOR DE CONMUTACION	1.4m
	CENTRAL DE ALARMA CONTRA INCENDIO	2.20m
	CAJA DE PASO	0.4m-2.2m
	TUBERÍA DE PVC	
	RED EN TECHO O PARED	
	RED EN PISO O PARED	

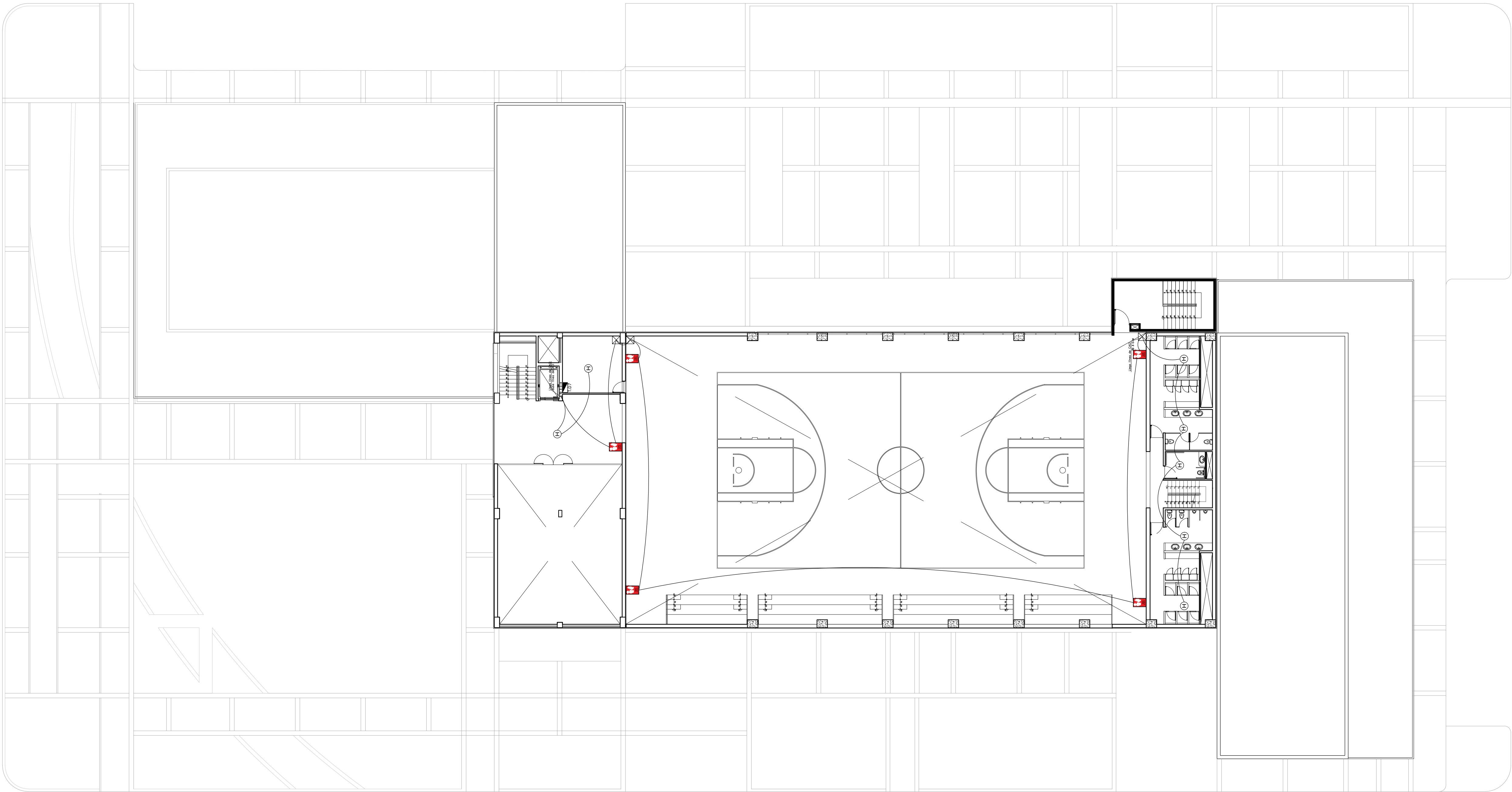

DESCRIPCIÓN:
CENTRO DE
ALARMAS CONTRA
INCENDIO CACI

ESCALA: 1:175
FECHA: DICIEMBRE 2019

ELABORADO POR:
BACH. JHANELA RUTH MAGALY
MONTENEGRO VERA

ASESOR:
DR. OSCAR VÍCTOR MARTÍN
VARGAS CHOZO

LÁMINA:
IE-20

A

PLANTA CUARTO PISO

ESCALA 1/175